

矯正？きれいになるためにするのよね？

いえいえ、それだけではありません。

食べ物がうまく噛めないことや発音の不明瞭なことが改善します。

さらには、歯並びが整うことで、歯みがきが行き届きやすくなり、虫歯の予防、歯周病のリスクの低下や予防につながります。

まずは、お気軽にご相談からお越してください。

「完全予約制」となっておりますので、お知らせに書かれた診察日前にご予約をお取りください。

ただ、歯科矯正では、いくつかのお願い事があります。

それをわかりやすくまとめたのが、このしおりです。

こちらをお読みいただき、是非とも1回目のご相談にお越してください。

【矯正歯科概要】

- 診療内容：歯列矯正
- 診療日：原則毎月第3火曜日
(月によって変わることがあります)
- 診療時間：午後2時より8時まで
(変更となる場合もあります)
- 完全予約制
事前に窓口かお電話にてご予約ください。

MEMO

- ご予約・お問い合わせは・・・

鈴木歯科医院

☎ 045-364-6648

横浜市旭区万騎が原84

矯正歯科を受ける前に・・・

矯正歯科のしおり

こちらをお読みいただき、ご納得いただける歯列矯正を行っていきましょう。



鈴木歯科医院

●矯正歯科の流れ



◆高校生以下の方は、「初診相談」と「検査結果説明」に必ず保護者の方と一緒に来院ください。(概ねの費用や期間・経過についてのご説明をいたします)

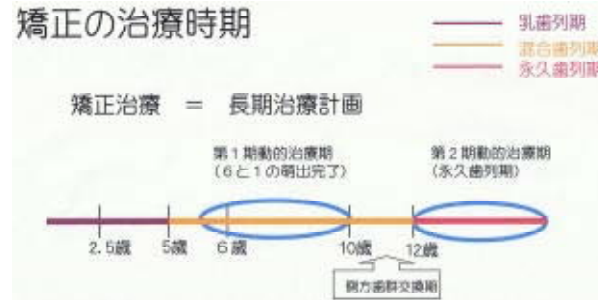

○の期間が矯正治療の時期になります。



●検査・資料採得



●次のような場合、治療の対象となります。

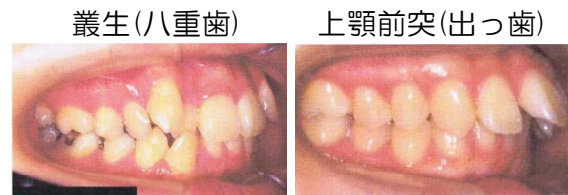

●費用について

★当院の矯正歯科は**自費診療**です。
保険診療ではありません。
(そのため高校生以下の費用に関する説明時には保護者の方のご来院が必要となります)

- ☆ 初回矯正相談料 3,000 円
- ☆ 2回目検査・診断料 50,000 円
歯型模型・写真(口腔内, 顔)
レントゲン写真(パントモ, デンタル)
頭部X線規格写真(正, 側)
- ★ 治療費
 - 【混合歯列】 100,000 円～ 300,000 円
 - 【永久歯列】 400,000 円～ 700,000 円
 - 調製料金(毎回) 5,000 円
 - 保定装置料金(上下) 50,000 円
 - 経過観察の処置料金 3,000 円
 - 矯正用アンカースクリュー 10,000 円
 - 装置除去後の処置料金 3,000 ～ 5,000 円
 - ※装置紛失時の再制作費 20,000 円

*お支払いに際しては、
キャッシュカード・クレジットカード
スマイルライン・デンタルクレジット
(60回まで分割可)がご利用いただけます。